

# Magnetic Hill Zoo

## Home School Zoo Camps

### Camp hours and location:

- Drop-off time: 8:30 am to 9:00 am.
- Pick-up time: 12:00 pm
- Students must be accompanied by an adult into the Education Center every morning and picked up at the same place at noon.
- The footpath leading to the Education Center is located immediately to the left of the Zoo's Entrance Building and is accessed from the Zoo's parking lot.
- Parents must advise the leader if a different adult will be picking up or dropping off their student.
- The students are welcome to visit the Zoo after the camp because their admission is paid for, for the remainder of the day. Adult accompaniment and admission fee required.

### What to bring:

- **A morning snack**
- **Indoor shoes**
- **Weather appropriate outdoor clothing.**
- Extra pair of socks
- A positive attitude & a readiness to have fun!!

### What NOT to bring:

- **All peanut and nut products are prohibited at camp.**
- Any valuable or breakable items such as cameras, iPods, iPhones, iPads, cell phones, handheld video games, MP3 players, etc.
- Stuffed animals or toys



### Other important information:

- Students will be denied entrance to zoo camp if they do not have proper outdoor clothing.
- During camp, students may be videotaped or photographed by or on behalf of the MHZoo. Attendance at camp serves as permission for use of these images for the promotion of the Zoo's education programs. Parents can opt out of this policy by indicating on their child's registration form.
- Zero Tolerance for Physical Violence: In the case of infractions, students will be immediately dismissed from camp for the remainder of the camp and there will be no refund of camp fees.
- No refunds will be given within 14 days of the session date. Exceptions will be made in the case of unforeseen circumstances or if the course is cancelled by the Magnetic Hill Zoo.

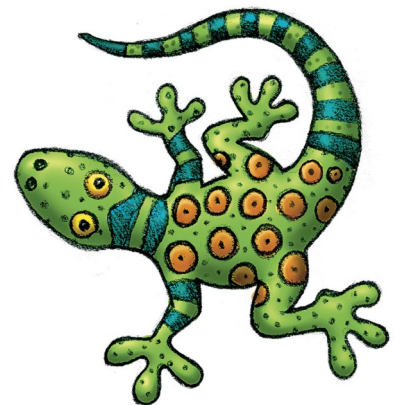



MAGNETIC HILL  
**ZOO**  
DE MAGNETIC HILL

# Les camps de l'enseignement à domicile au Zoo de Magnetic Hill



MAGNETIC HILL  
**ZOO**  
DE MAGNETIC HILL

## Les heures et l'emplacement du camp :

- L'heure d'arrivée: entre 8 h 30 et 9 h.
- L'heure de départ: 12 h.
- Chaque matin, l'élève qui se présente au Centre d'éducation doit être accompagné d'un adulte. Un adulte doit aller le chercher au même endroit à midi.
- Le sentier menant au Centre d'éducation se situe directement à la gauche de l'entrée principale du Zoo et il est accessible dans le stationnement.
- Les parents doivent aviser les monitrices et les moniteurs si leur élève arrivera ou partira du camp avec un autre adulte.
- Les élèves peuvent visiter le Zoo après le camp puisque leur entrée est incluse. Ils doivent cependant être accompagnés d'un adulte payant.



## Ce qu'il faut apporter :

- **Une collation pour l'avant-midi**
- **Chaussures d'intérieur**
- **Vêtements d'extérieur selon le temps qu'il fait**
- Paire supplémentaire de bas
- Une attitude positive et être prêt à s'amuser!



## Interdits au camp:

- **Il est interdit d'avoir des arachides et des produits de noix dans notre camp.**
- Objets de valeur ou cassables comme des iPods, iPhones, iPads, des téléphones cellulaire, des lecteurs MP3 etc.
- Jouets et peluches



## D'autres renseignements importants :

- Les élèves ne peuvent pas entrer au camp s'ils ne portent pas les vêtements à l'extérieur convenables.
- Durant le camp, les élèves pourraient être filmés ou photographiés par le Zoo de MH ou au nom de ce dernier. Votre présence au camp sert d'autorisation pour utiliser ces images pour la promotion des programmes éducatifs du Zoo. Les parents peuvent choisir de ne pas appliquer cette politique à leur enfant en l'indiquant sur le formulaire d'inscription.
- Tolérance zéro pour la violence physique: Dans le cas d'infractions, les élèves seront immédiatement expulsés du camp pour le reste de la journée (s), et les frais de camp ne seront pas remboursés.
- Aucun remboursement ne sera accordé moins de 14 jours avant la date de la séance. Des exceptions seront faites en cas de circonstances imprévues ou si la séance est annulée par le Zoo de Magnetic Hill.

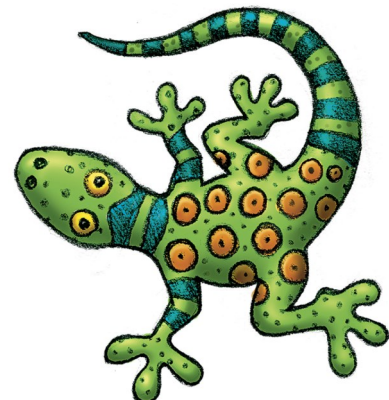

Questions?: [Zoo.Education@moncton.ca](mailto:Zoo.Education@moncton.ca)